



HLUTI AF AÐALSKIPULAGI BOLUNGARVÍKUR 1980-2000

Aðalskipulag. Í gildi er aðalskipulag Bolungarvíkur 1980-2000.

Nýtt aðalskipulag fyrir tímabilið 2008-2020 er í vinnslu

Deiliskipulag. Nýtt deiliskipulag er í samræmi við gildandi aðalskipulag og við markmið að drögum fyrir aðalskipulag 2008-2020.

Deiliskipulag fyrir Bjarnabúðarreit í Bolungarvík

GRÞNARGERÐ VEGNA NÝS DEILISKIPULAGS: Markmið deiliskipulagsstillingu er að skapa aðstöðu fyrir ferðamannabúnað.

Þetta þorpstemningu sem fyrir er á svæðinu.

Deiliskipulagssvæðið. Deiliskipulagstillagan nær til svæðis umhverfis Bjarnabúð, sem afmarkast af Hafnargötu

Landnotkun fyrir svæðið skv. gildandi aðalskipulagi fyrir Bolungarvík 1980-2000 er miðsvæði og stofnanir (verslun og þjónusta).

Á svæðinu eru tvær einbýlishúsalóðir, Aðalstræti 3 og Hafnargata 99 og lóð fyrir tvíbýlishús, Hafnargata 101-103.

Table with 4 columns: Stærðir núverandi húsa og lóða skv. FMR, Aðalstræti 3, Hafnargata 81, Hafnargata 99, Hafnargata 101, Hafnargata 103.

Lýsing á deiliskipulagi.

Gert ráð fyrir smágerðum þjónustubyggingum á því svæði, þar sem ekki eru skilgreindar lóðir í dag auk uppbyggingar á Hafnargötu 81.

Lagt er til að húsið á Hafnargötu 81, Bjarnabúð, verði friðað samkvæmt ákvæðum um hverfisvernd í skipulags- og byggingarlögum 1997.

Bilastæðum vegna nýbygginga er komið fyrir meðfram götum umhverfis reitinn.

Göngustígur og torg milli húsansa og verða hluti af göngustígakerfi bæjarins.

DEILISKIPULAGSSKILMÁLAR:

Nýjar lóðir. Skilgreindar eru fimm nýjar lóðir auk lóðar fyrir núverandi spennistöð. Lóðirnar eru merktar með grænum fleti á deiliskipulagsuppdrætti og byggingarreitur með hvítum fleti.

Mælibleið verða gerð fyrir nýjar lóðir. Komi upp

misræmi í lóðarstærðum á lóðarblaði og deiliskipulagsuppdrætti, gildir mælibleiðið.

Stærðir lóða og byggingarmagn nýbygginga: LB1 Lóðarstærð 1.013,1m2 Heildarbyggingarmagn á lóð 907m2

LB2 Lóðarstærð 261m2 Heildarbyggingarmagn 682m2

LB3 Lóðarstærð 801,4m2 Heildarbyggingarmagn á lóð 840m2

LB4 Lóðarstærð 159,5m2 Heildarbyggingarmagn 458m2

LB5 Lóðarstærð 570,5m2 Heildarbyggingarmagn á lóð 747m2

Hafngt.81 Lóðarstærð 987,2m2 Nýbyggingarmagn á lóð 840m2

Heildaryggingarmagn nýbygginga: 4.474m2 ofanjarðar: 2.913m2, kjallarar: 1.561m2

\*Bgr = Byggingarreitur

Byggingarreitur og húsagerð nýbygginga.

Á deiliskipulagsuppdrætti eru skilgreindir byggingarreitur, bindandi byggingarlínur og leyfilegur fletti lóð. Einnig eru skilgreind

Skilgreindar byggingarlínur eru sýndar með svartri þykkri línu. Ráðstafanir vegna brunavarna er aukendrar með rauðri línu.

Nýbyggingar geta verið steinsteypuhús eða timburhús, skulu þá þök og útevgrir vera klædd bájurjárn.

Hönnun og frágangur húsa.

Vandað skal til allrar hönnunar og frágangs bygginga og umhverfis.

Þess skal gætt að öll mannvirki falli sem best að umhverfni og heildaryfirbragð bygginga á lóð sé samræmt.

Aðkoma, gatnakerfi og bilastæði.

Götur umhverfis reitinn eru mjög breiðar. Öll bilastæði fyrir reitinn eru í aðliggjandi götum, bilum lagt samsíða götu.

Samkvæmt gildandi lóðarblöðum fyrir lóðir á deiliskipulagreitnum er ekki kvæð um bilastæði á lóð. Lóðarhafar hafa aðgang að þeim bilastæðum sem eru í aðliggjandi götum.

Akfær göngustígur liggur um reitinn.

Fjöldi bilastæða utan lóða: 9 stæði við Brimbjótsgötu 13 stæði við Aðalstræti 11 stæði við Hafnargötu, þeim megin sem Bjarnarbúðarreitur er.

Frágangur lands.

Við hæðarsetningu skal fella byggingar og önnur mannvirki sem best að landi. Forðast skal óþarfa rask í landi.

Sorp.

Gert er ráð fyrir að sorphirða sé á vegum sveitarfélagsins. Soppgeymslur skulu vera í lokuðum rýmum innan byggingarreits.

Veitur.

Gert er ráð fyrir að rafmagn og heitt vatn komi frá Orkubúi Vestfjarða.

Gert er ráð fyrir að kalt vatn komi frá Vatnsveitu Bolungarvíkur.

Hverfíð mun tengjast fráveitu sveitarfélagsins.

Kvaðir.

Kvæði er um almennt aðgengi um nýjar þjónustu- og íbúðarlóðir. Ekki er heimilt að girða þær lóðir af. Lóðarhofum er gert skylt að ganga frá lóð á þannig að þær myndi heildstætt svæði ásamt lóð Bjarnabúðar.

Formleifar.

Samkvæmt: Formleifaskráning í Bolungarvíkurkaupstað Fyrsti hluti. Kaupstaðurinn og jarðimar næstar honum. Ragnar Edvarsson Formleifastofnun Íslands FS021-96021 Bolungarvík 1996. bls. 14, 33 og 35, eru ekki skrásettir formleifar á svæðinu.

Ef vart verður við formleifar á svæðinu skal hafa samband við Formleifavernd ríkisins eins fljótt og unnt er, sbr. 13. gr. Þjóðminjalaga.

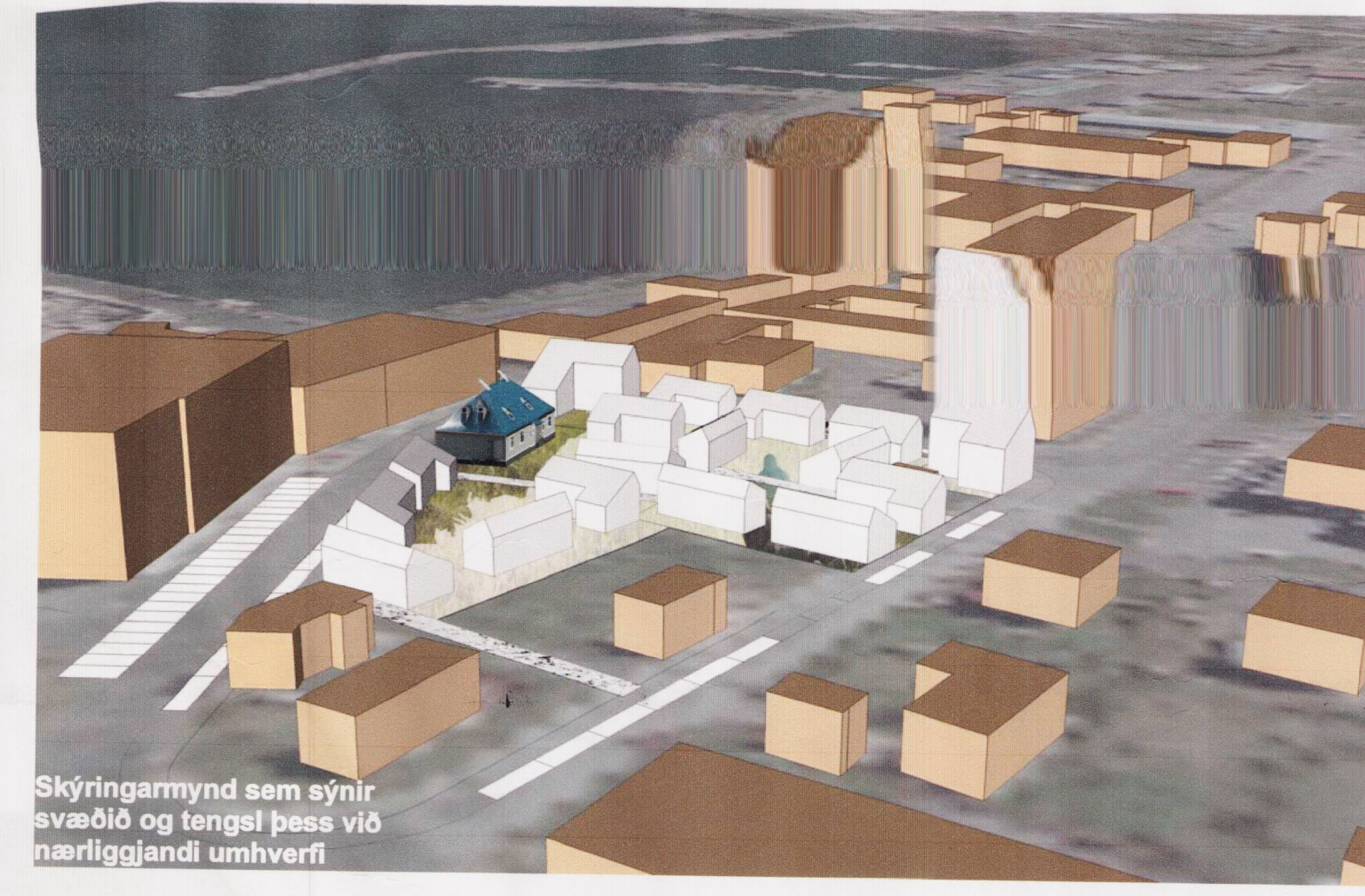

Skýringarmynd sem sýnr svæðið og tengsi þess við nærliggjandi umhverfi

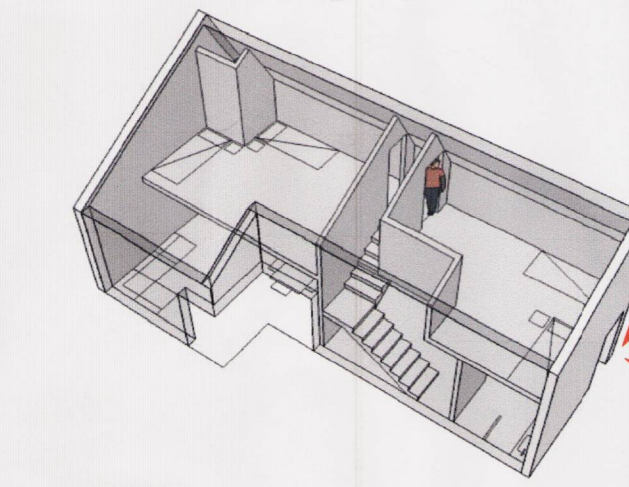

Skýringarmynd sem sýnr mögulega útfærslu á smáhýsum

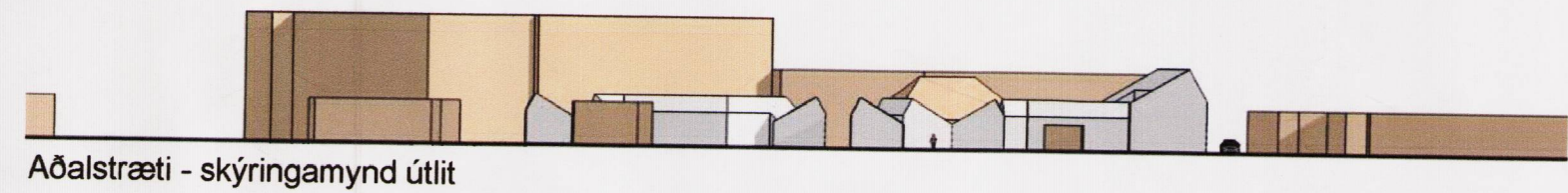
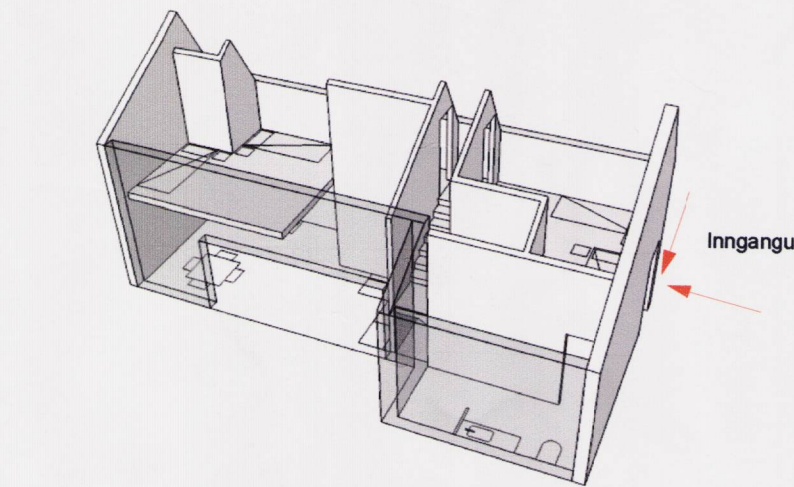

Aðalstræti - skýringarmynd útlit



Brimbjótsgata - skýringarmynd útlit



Skýringarmynd sem sýnr svæðið í heild sinni og mögulega útfærslu



Séð milli smáhýsa



EFNISVAL: BÁRURJÁRNI



FJÓL BREYTLÉGT LITAVAL

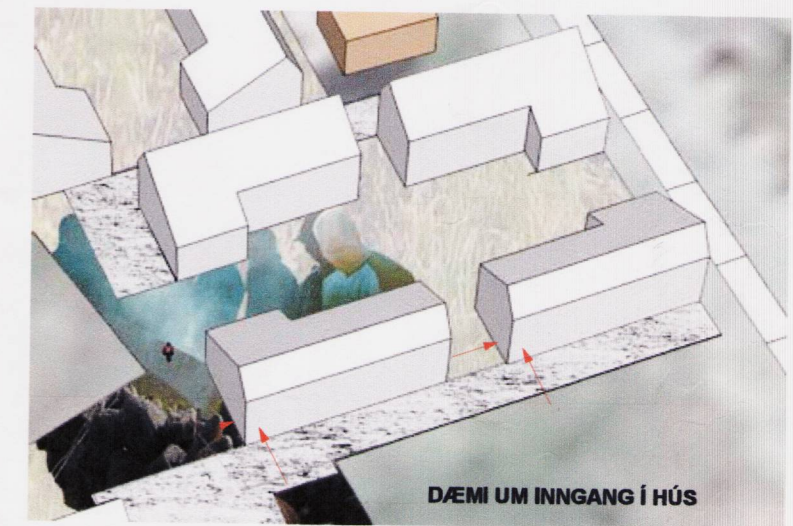

DEMI UM INNGANG Í HÚS

Deiliskipulagsbreyting þessi sem auglýst hefur verið skv. 1. mgr. 26. gr. skipulags- og byggingarlaga nr. 73/1997 m.s.br. frá 23/10. 2008 til 22/11. 2008 var samþykkt í sveitarstjórn þann 11/12. 2009

Grunnkort: Loftmynd frá Loftmyndum. Grunnkort frá tæknideild Ísafjarðarbæjar

Tilvísun í önnur gögn.

- 1. Aðalskipulag Bolungarvíkur 1980-2000
2. Lóðarblöð deiliskipulagssvæðis og aðliggjandi svæðis ásamt upplýsingum um lóðarstærðir frá Fasteignamat ríkisins eru lögð til grundvallar deiliskipulagsvinnunn.

Skipulagsráðgjafi. Teiknistofan Tróð ehf. Sigríður Magnúsdóttir arkitekt FAl

Dags. 00 16. október 2008
01 06. febrúar 2009
02 11. febrúar 2009.



Deiliskipulagstillaga MKV. 1:1000



SKÝRINGAR:

- 1. Mörk deiliskipulagssvæðis
2. Núverandi lóðarmörk
3. Ný byggingarlóð
4. Bilastæði
5. Gangstétt-göngugata
6. Byggingarreitur
7. Bindandi byggingarlína
8. Ráðstafanir vegna brunavarna að aðliggjandi húsi Leyfður hæðarföldi