

- SKÝRINGAR**
- afmörkun deiliskipulags
 - 937 m² lóðarmörk - stærð lóðar
 - lóðarmörk felld úr gildi
 - byggingarreitir
 - núverandi byggingar / og eða nýbyggingar í sneiðingu
 - byggingar utan skipulagsvæðis
 - húsnúmer
 - húsnúmer, einstök hús
 - fjöldi hæða
 - mænisstefna - leiðbeinandi
 - gata
 - gangstígur
 - gönguleið - leiðbeinandi
 - blástæði - staðsetning leiðbeinandi
 - græn svæði - leiðbeinandi
 - trjágróður - leiðbeinandi
 - 50m lína frá vatni
 - hæðarlínur 0,5m

Skipulagsgögn fyrir svæðið eru þessi:
 Greinargerð með skilmálatöflu
 Skýringaruppráttur
 Deiliskipulagsupprættir D001 og D002 fyrir Lundahverfi
 Deiliskipulagsupprættir S001 fyrir VP-svæði við Hólsá

Kortagrunnur:
 Skipulagsuppráttur er teiknaður á loftmynd frá Loftmyndum.
 Hæðarlínur úr drónamælingu HLXPRO Landskönnun.

SAMPYKKTIR

Deiliskipulag þetta, sem auglýst hefur verið skv. 40. og 41. grein skipulagslaga nr. 123/2010 með síðari breytingum var samþykkt í skipulags- og byggingarnefnd þann og í sveitarstjórn XXX þann

Lýsingin var auglýst frá með athugasemdafresti til 16. mars 2022

Tillagan var auglýst frá með athugasemdafresti til 19. apríl 2022

f.h. Bolungarvíkur

DEILISKIPULAGSUPPRÁTTUR 1:500 m.v. blaðstærð A1

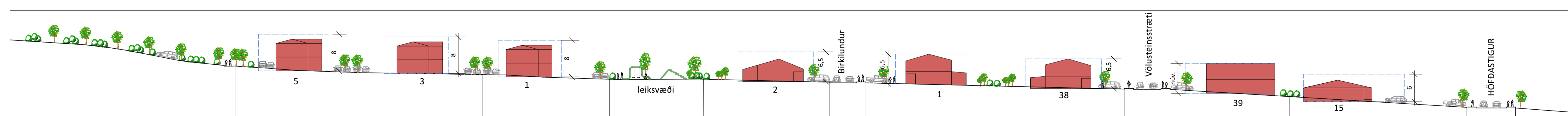

KENNISNIÐ A 1:500 m.v. blaðstærð A1

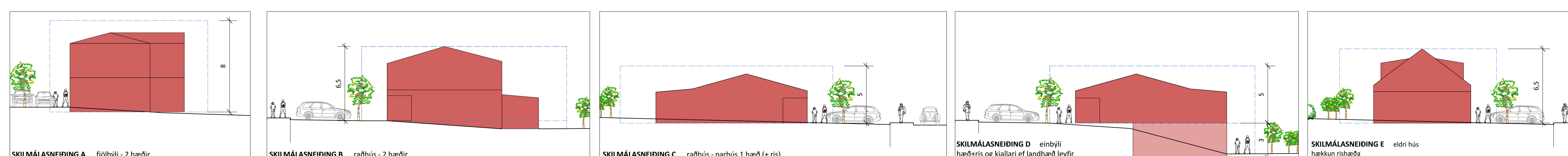

HÚSAGERÐIR - SKILMÁLASNEIÐINGAR 1:200 m.v. blaðstærð A1



Lundahverfi í Bolungarvík
Deiliskipulag

VERK:	BLAÐSTÆRD:	UNNID:	RÝNT:
1914-017	A1	ST	IS
MELIKVARDI:	DAGS:	DAGS.BREYTI:	
1:500 / 1:200	19.10. 2022	---	
SAMPYKKT:	TILLAGA		UPPRÁTTUR NR. D001